

VALSTS ZEMES DIENESTA RĒZEKNES 40 DAĻA
NEKUSTAMĀ IPĀSUMA VĒRTĒŠANAS BIROJSĒku un būvju
TEHNISKĀ PASEREGISTRA Nr. 526Pilsēta pilsētciems _____ Rajons RēzekneIela Brīvības Mājas Nr. 5Pagasts Malta sādža (māju nosauk.) _____

Organizācijas nosauk. _____

V. Uz zemes gabala atrodas celtnes —

Ieraksta datums Дата записи	Celtnes Nr un litera pēc plāna № или литер строения по плану	Celtnes uzdevums Назначение строения	Celtnes lietošana Использование строения	Materiāls - Материал		Stāvu skaits Этаж-ность	Apbūvētais laukums pēc ārējiem izme-riem m ² Застроенная площадь по наружному обмеру кв. м
				sienu sien	jumta jumta		
1	2	3	4	5	6	7	8
	1	Dāv. māja Paprabs Lievēnis	dzev.	kieģel. bet.	—	III	902/8 886.1 21.6 923.8
				Kopā:			

STĀVA PLĀNS

celtni Nr. _____

pilsētā (ciematā) Rēznes rajons

ielā Nr. (sādžā) 5

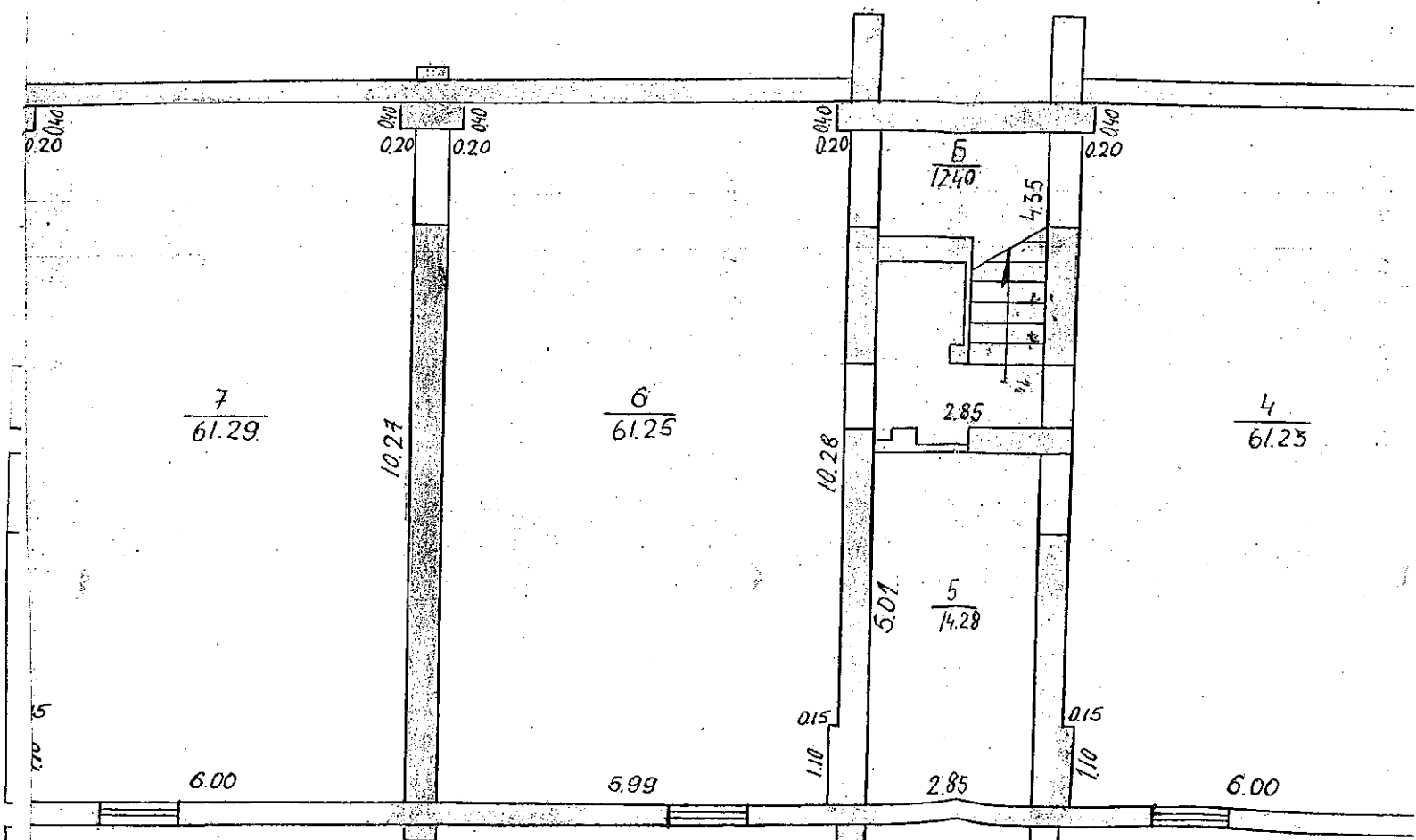

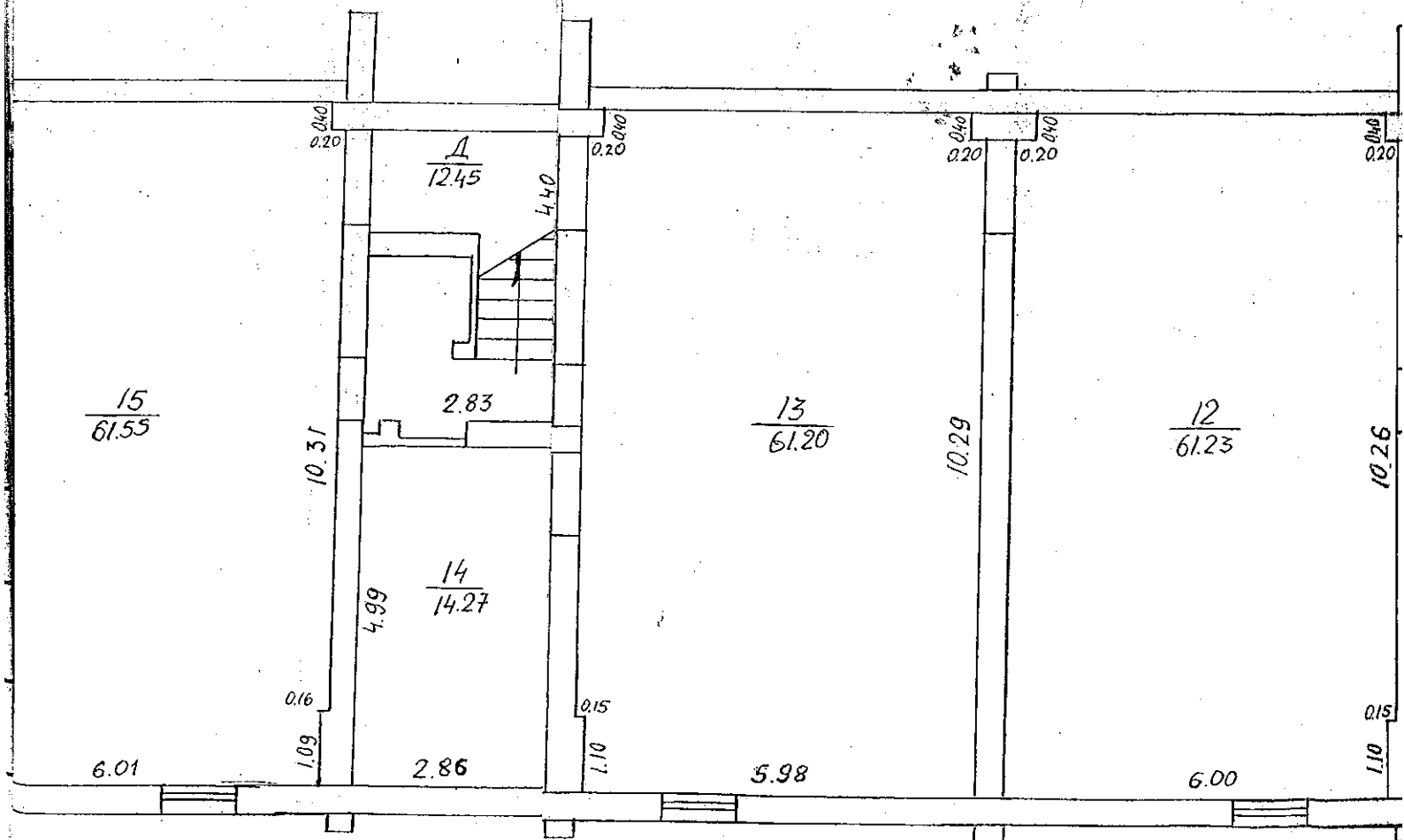

57
 colt
 Malta pise
 Brivbas

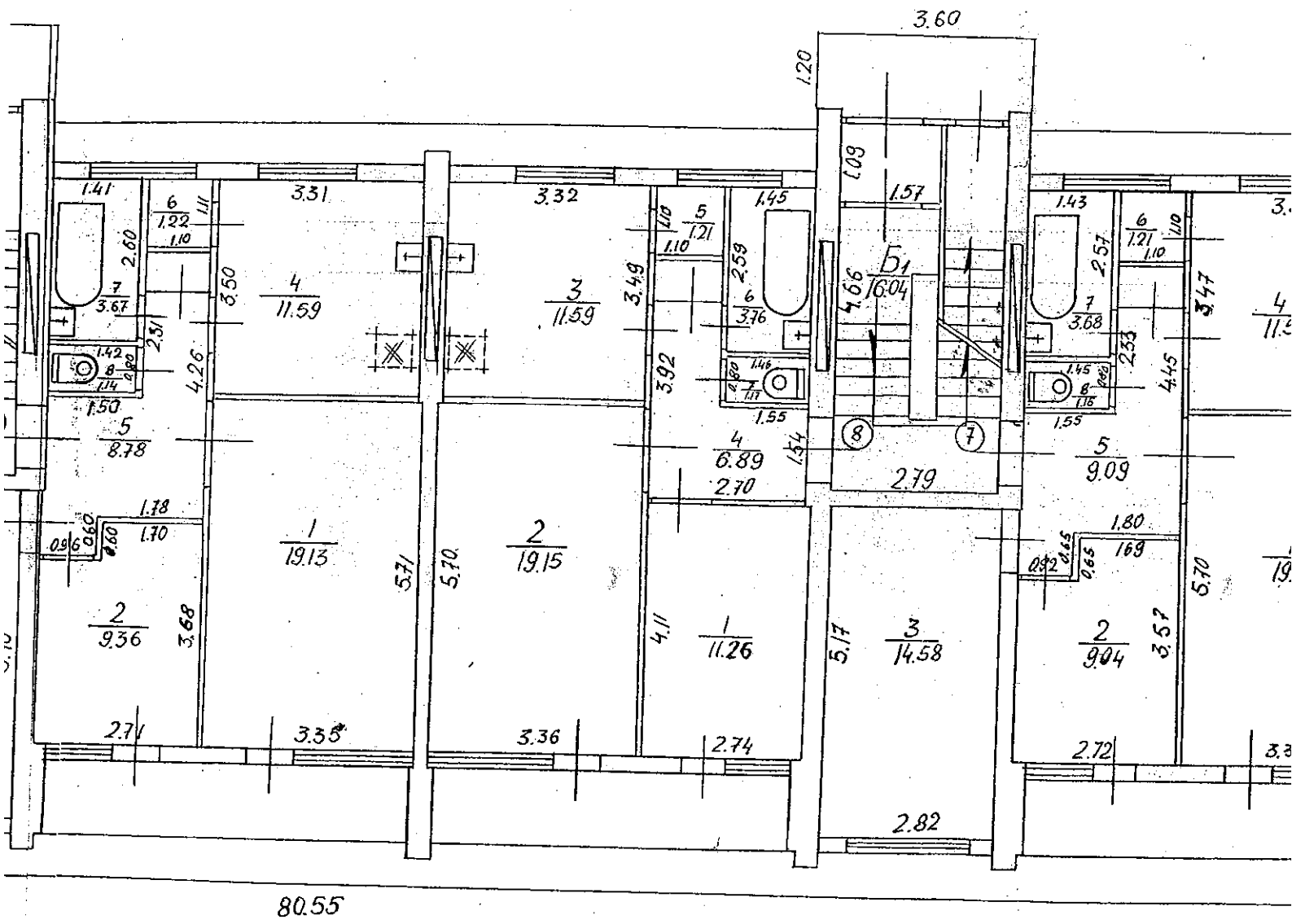

80.55

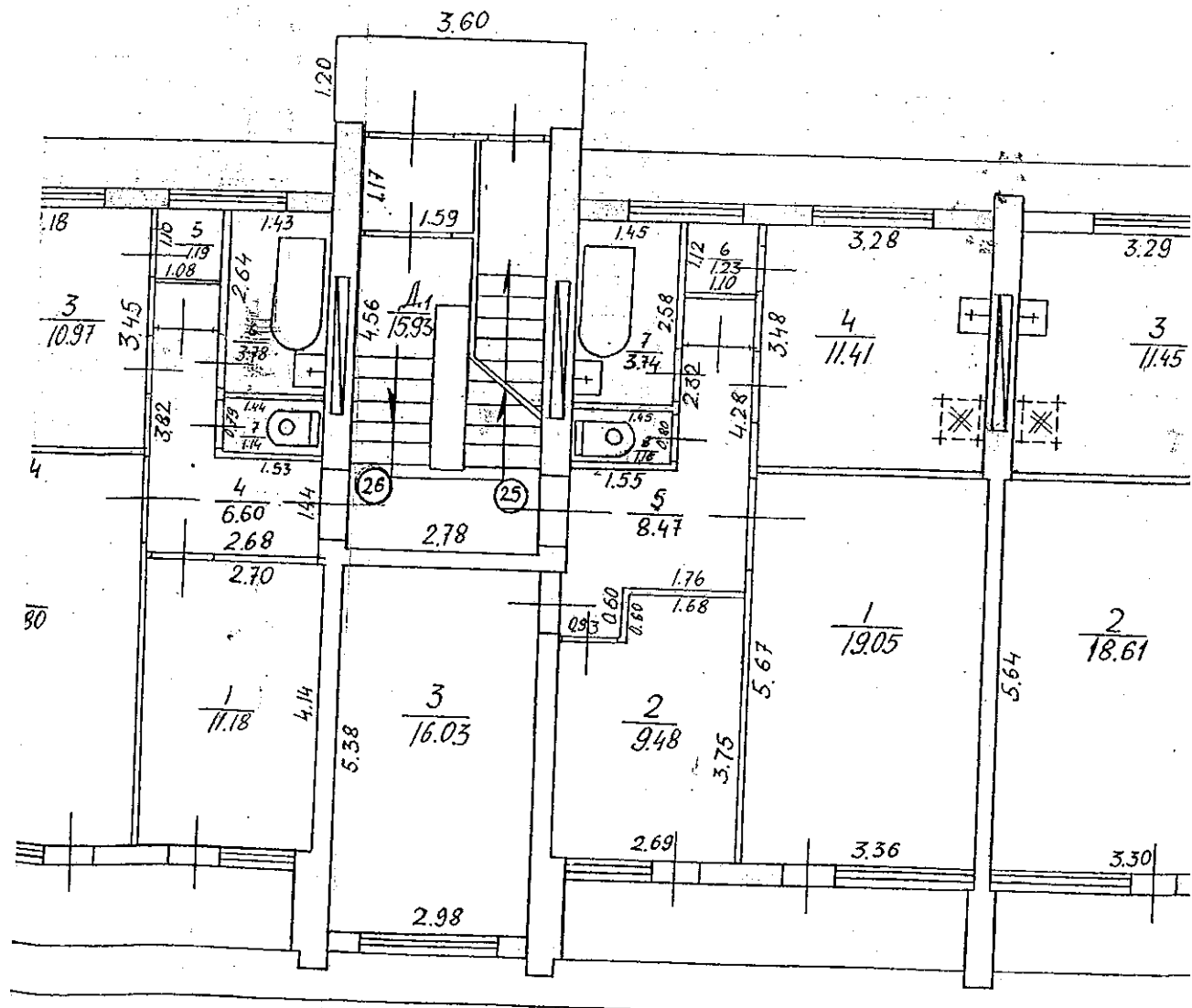

30 1:100

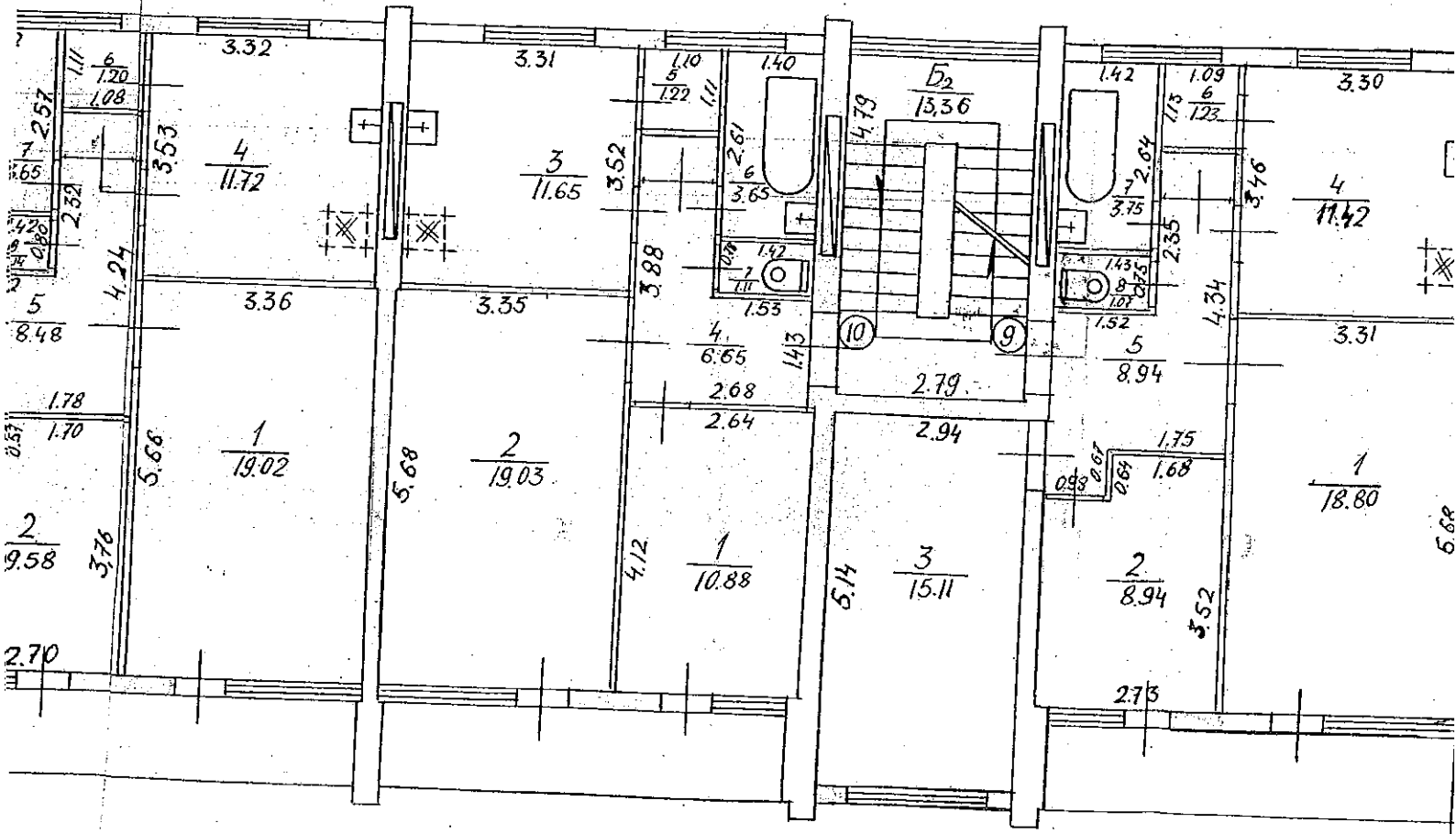

STĀVAI

caļņai Nr.

Malta pilsētā (ciem)

Brīvības ielā Nr. 65

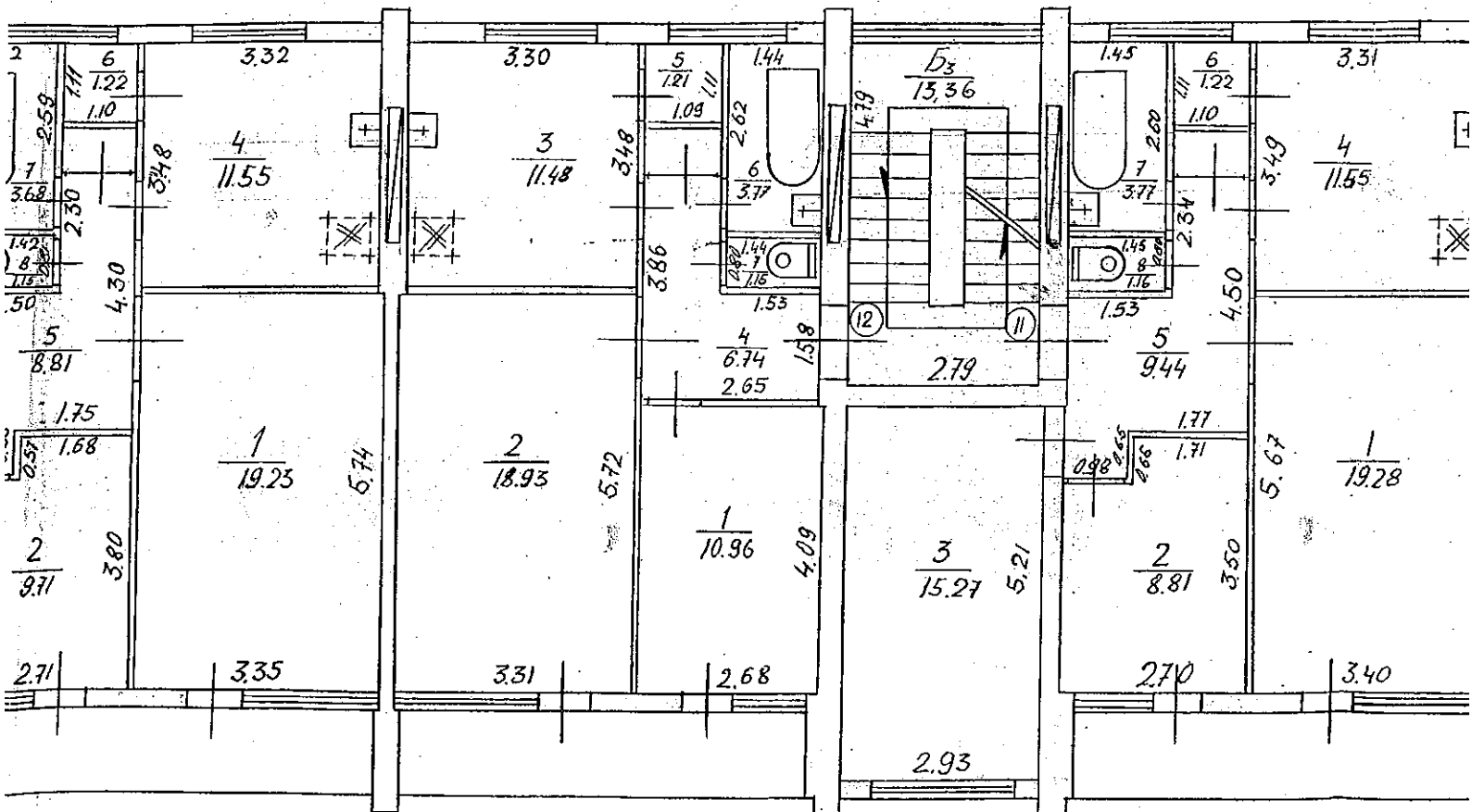

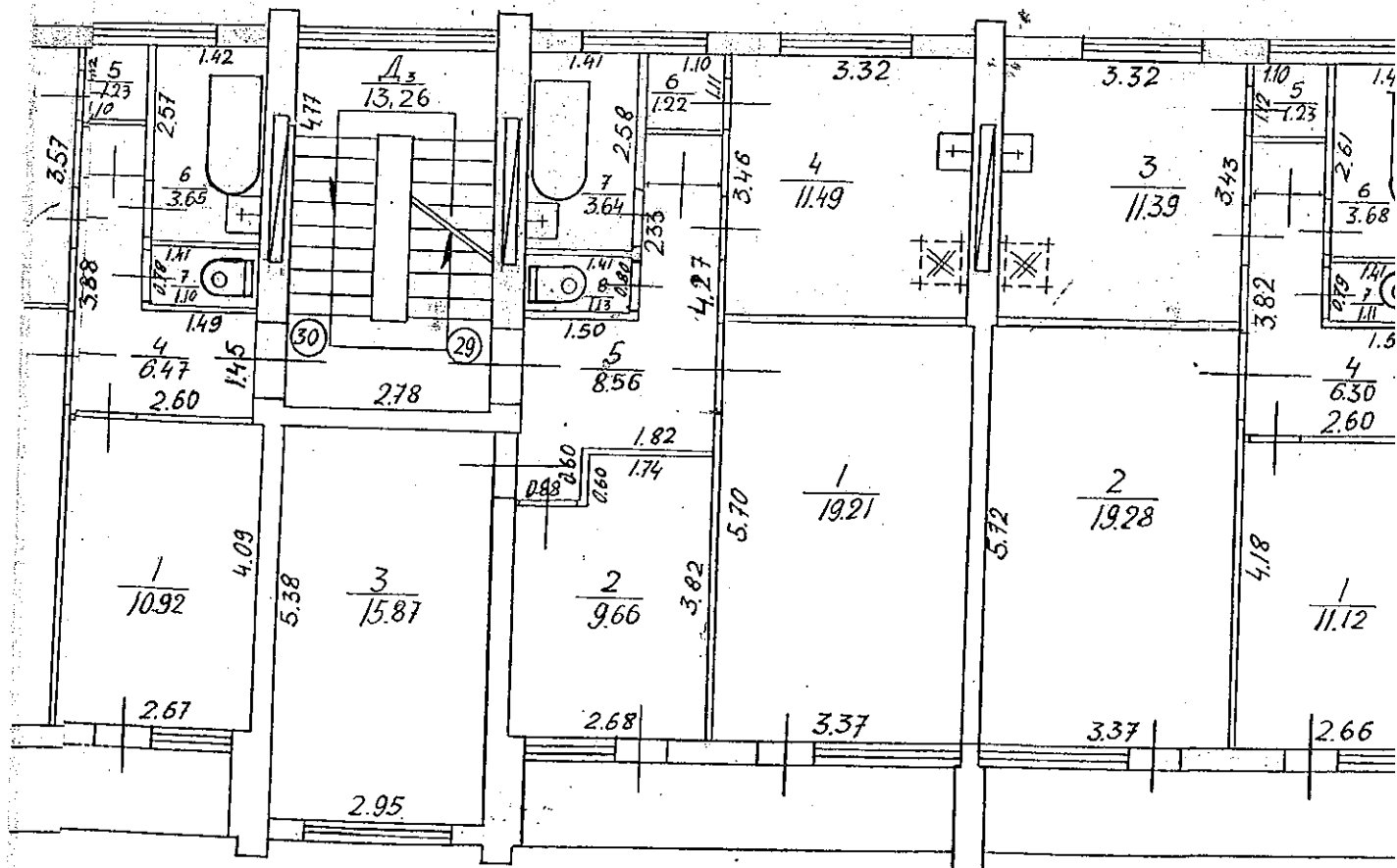

1	2	3	4	5	6	7	8	9	10	11	12	13	14
	30	4	korid.				6,47					6,47	
		5	pielik.				1,23					1,23	
		6	vanna				3,65					3,65	
		7	tualete				1,10					1,10	
		8	lodzija				3,00				3,0		
			Kopā:				56,16	29,21			3,0	23,95	
			Visa kopā	III	stāvs:		651,8	368,74			30,0	253,06	
			Paprabas				684,07					684,07	
		I	stāvs				650,33	369,08			30,0	251,25	
		II	stāvs				646,38	367,40			30,0	248,98	
		III	stāvs				651,80	368,74			30,0	253,06	
			Kāp. telp.				210,23					210,23	
							2842,81	1105,22			90,0	1647,59	

PLĀNA EKSPLIKĀCIJA

INV. LIETA Nr. _____ CELTNEI Nr. _____ Īpašnieku kategorija _____
 Pilsēta, pilsētciemats _____ rajons _____ pagasts _____ māju nos. _____
 iela, prosp. _____ mājas Nr. _____ kvartāls Nr. _____ grupa Nr. _____ grunts _____

Ieraksta datums	Dzīvokļu Nr.	Istabu Nr.	Istabu nosaukumi	Laukums pēc iekšējiem izmēriem m ²										
				atskaife Nr. 1		ēkas kop. platība	liet. plat. jurid. izziņai	tajā skaitā		11	12	13	14	
				lietd. plat.	f. sk. dzīv.			dzīv. ar apk.	dzīv. bez apk.					
	24	1	dz. ist.				11,12	11,12						
		2	—				19,28	19,28						
		3	virtuve				11,39						11,39	
		4	korid.				6,30						6,30	
		5	pieliek.				1,23						1,23	
		6	sauna				3,68						3,68	
		7	tualete				1,11						1,11	
		8	lodžija				3,00					3,0		
			Kopā:				57,11	30,70				3,0	23,71	
	29	1	dz. ist.				19,21	19,21						
		2	—				9,66	9,66						
		3	—				15,87	15,87						
		4	virtuve				11,49						11,49	
		5	korid.				8,56						8,56	
		6	pieliek.				1,22						1,22	
		7	sauna				3,64						3,64	
		8	tualete				1,13						1,13	
		9	lodžija				3,00					3,0		
			Kopā:				73,78	44,74				3,0	26,04	
	30	1	dz. ist.				10,92	10,92						
		2	—				18,29	18,29						
		3	virtuve				11,50						11,50	

Biroja speciālists _____

paraksts

KOPĪJA PARĪZĪZA

Larņņ

1	2	3	4	5	6	7	8	9	10	11	12	13	14
	12	7	tualete				1.15					1.15	
		8	lodzija				3.00				3.0		
			Kopa				57.27	29.89			3.0	24.35	
	17	1	dz. ist.				19.23	19.23					
		2	---				9.71	9.71					
		3	---				15.69	15.69					
		4	virtuve				11.55					11.55	
		5	korid.				8.81					8.81	
		6	pieliek.				1.22					1.22	
		7	sanna				3.68					3.68	
		8	tualete				1.15					1.15	
		9	lodzija				3.00				3.0		
			Kopa:				74.04	44.63			3.0	26.41	
	18	1	dz. ist.				11.15	11.15					
		2	---				18.54	18.54					
		3	virtuve				11.55					11.55	
		4	korid.				6.29					6.29	
		5	pieliek.				1.22					1.22	
		6	sanna				3.72					3.72	
		7	tualete				1.14					1.14	
		8	lodzija				3.00				3.0		
			Kopa				56.61	29.69			3.0	23.92	
	23	1	dz. ist.				19.00	19.00					
		2	---				9.52	9.52					
		3	---				15.82	15.82					
		4	virtuve				11.71					11.71	
		5	korid.				9.11					9.11	
		6	pieliek.				1.21					1.21	
		7	sanna				3.61					3.61	
		8	tualete				1.12					1.12	
		9	lodzija				3.00				3.0		
			Kopa:				74.10	44.37			3.0	26.76	

NEKUS

INV.

Pilsē

ielā,

lēraksta datums

1

Bir



PLĀNA ĒKSPLIKĀCIJA

ĪV. LIETA Nr. _____ CELTNEI Nr. _____ Īpašnieku kategorija _____
 Pilsēta, pilsētas daļa _____ rajons _____ pagasts _____ māju nos. _____
 Iela, priekšējais _____ mājas Nr. _____ kvartāls Nr. _____ grupa Nr. _____ grunts _____

8	Izstrādātāja Nr.	Izstrādātāja nosaukums	Izstrādātāja Nr.	Izstrādātāja nosaukums	Laukums pēc iekšējiem izmēriem m ²								
					atskaite Nr. 1		ēkas kop. platība	liet. plat. jurid. izziņai	tajā skaitā		palīglaukums		
					lietd. plat.	t. sk. dzīv.			dzīv. ar apk.	dzīv. bez apk.			
					5	6	7	8	9	10	11	12	13
5	6	4		korid.			6,53						6,53
0		5		pieliek.			1,21						1,21
2		6		vanna			3,74						3,74
5		7		tualete			1,15						1,15
3		8		lodžija			3,00				3,0		
				Kopā:			57,04	29,96			3,0		24,08
58													
98	11	1		dz. ist.			19,28	19,28					
		2		—			8,81	8,81					
		3		—			15,27	15,27					
		4		virtuve			11,55						11,55
		5		korid.			9,44						9,44
		6		pieliek.			1,22						1,22
		7		vanna			3,77						3,77
		8		tualete			1,16						1,16
51		9		lodžija			3,00				3,0		
24				Kopā:			73,50	43,36			3,0		27,14
2													
27													
6	12	1		dz. ist.			10,96	10,96					
		2		—			18,93	18,93					
		3		virtuve			11,48						11,48
70		4		korid.			6,74						6,74
		5		pieliek.			1,21						1,21
		6		vanna			3,77						3,77

Izstrādātāja speciālists paraksts

1	2	3	4	5	6	7	8	9	10	11	12	13	14
	17	3	dz. ist.				15.90	15.90					
		4	virtuve				11.39					11.39	
		5	korid.				8.22					8.22	
		6	pielien				1.21					1.21	
		7	vanna				3.64					3.64	
		8	tualete				1.12					1.12	
		9	lodzija				3.00				3.0		
			Kopa:				73.07	47.49			3.0	25.58	
	28	1	dz. ist.				10.83	10.83					
		2	- " -				18.75	18.75					
		3	virtuve				11.35					11.35	
		4	korid.				6.40					6.40	
		5	pielien				1.22					1.22	
		6	vanna				3.59					3.59	
		7	tualete				1.12					1.12	
		8	lodzija				3.00				3.0		
			Kopa:				56.26	29.58			3.0	23.68	
			visa kopa			II stāvs	646.38	367.40			30.0	248.98	
						III stāvs							
	5	1	dz. ist.				18.35	18.35					
		2	- " -				8.93	8.93					
		3	- " -				15.24	15.24					
		4	virtuve				11.51					11.51	
		5	korid.				9.04					9.04	
		6	pielien				1.22					1.22	
		7	vanna				3.77					3.77	
		8	tualete				1.16					1.16	
		9	lodzija				5.00				3.0		
			Kopa:				72.22	42.52			3.0	26.70	
	6	1	dz. ist.				10.77	10.77					
		2	- " -				19.19	19.19					
		3	virtuve				11.45					11.45	

PLĀNA EKSPLIKĀCIJA



IV. LIETA Nr. _____

CELTNEI Nr. _____

Īpašnieku kategorija _____

Valsts, pilsētas _____ rajons _____ pagasts _____ māju nos. _____

Ēka, prop. _____ mājas Nr. _____ kvartāls Nr. _____ grupa Nr. _____ grunts _____

5	7	1	Izstrādātāja Nr.	Izstrādātāja Nr.	Izstrādātāja Nr.	Izstrādātāja nosaukumi	Laukums pēc iekšējiem izmēriem m ²						13	1		
							atskaite Nr. 1		ēkas kop. platība	iet. plat. jurid. izziņai	tajā skaitā				11	12
							ietfd. plat.	t. sk. dzīv.			dzīv. ar apk.	dzīv. bez apk.				
1	2	3	4	5	6	7	8	9	10	11	12	13	1			
18	21	1	dz. ist.					19.10	19.10							
		2	—					9.57	9.57							
		3	—					15.53	15.53							
		4	virtuve					11.31				11.31				
		5	korid.					8.36				8.36				
2		6	pielien					1.22				1.22				
8		7	vanne					3.74				3.74				
3		8	tualete					1.14				1.14				
7		9	lodžija					3.00			3.0					
4			Kopā:					43.00	44.20		3.0	25.80				
19	22	1	dz. ist.					11.34	11.34							
		2	—					19.27	19.27							
		3	virtuve					11.45				11.45				
		4	korid.					6.16				6.16				
5		5	pielien					1.22				1.22				
2		6	vanne					3.74				3.74				
3		7	tualete					1.15				1.15				
5		8	lodžija					3.0			3.0					
2			Kopā:					57.33	30.61		3.0	23.72				
34	27	1	dz. ist.					19.24	19.24							
		2	—					9.35	9.35							

Veļa speciālists _____

paraksts

KOPĪJA PĀRĒIZA

Latvija

1	2	3	4	5	6	7	8	9	10	11	12	13
	9	7	sanua				3.75					3.75
		8	tualete				1.07					1.07
		9	lodzija Kopai				3.00				3.0	
	10	1	dz. ist.				72.26	42.85			3.0	26.71
		2	- " -				10.88	10.88				
		3	virtuve				19.03	19.03				
		4	korid.				11.65					11.65
		5	pielik.				6.65					6.65
		6	sanua				1.22					1.22
		7	tualete				3.65					3.65
		8	lodzija Kopai				1.11					1.11
							3.00				3.0	
							57.19	29.91			3.0	24.28
	15	1	dz. ist.				19.02	19.02				
		2	- " -				9.58	9.58				
		3	- " -				15.82	15.82				
		4	virtuve				11.72					11.72
		5	korid.				8.48					8.48
		6	pielik.				1.20					1.20
		7	sanua				3.65					3.65
		8	tualete				1.14					1.14
		9	lodzija Kopai				3.00				3.0	
							73.61	44.42			3.0	26.19
	16	1	dz. ist.				11.34	11.34				
		2	- " -				18.40	18.40				
		3	virtuve				11.25					11.25
		4	korid.				6.72					6.72
		5	pielik.				1.20					1.20
		6	sanua				3.65					3.65
		7	tualete				1.12					1.12
		8	lodzija Kopai				3.00				3.0	
							56.68	29.74			3.0	23.94



PLĀNA EKSPLIKĀCIJA

52

29

NV LIETA Nr. _____

CELTNEI Nr. _____

Ipašnieku kategorija _____

21

Ilakle, pilsētcietums _____ rajons _____ pagasts _____ māju nos. _____

68

Ila, pilsēta _____ mājas Nr. _____ kvartāls Nr. _____ grupa Nr. _____ grunts _____

6

66

Dzīvokļa Nr.	Istabu Nr.	Istabu nosaukumi	Laukums pēc iekšējiem izmēriem m ²										
			atskaite Nr. 1		ēkas kop. platība	liet. plat. jurid. izziņai	tajā skaitā		palīglaikums				
			lietd. plat.	f. sk. dzīv.			dzīv. ar apk.	dzīv. bez apk.					
1	2	3	4	5	6	7	8	9	10	11	12	13	
3	4	virtuve					11.38						11.38
	5	korid.					8.07						8.07
	6	pieļev					1.21						1.21
	7	vanna					3.84						3.84
	8	tualete					1.17						1.17
	9	lodžija					3.00					3.0	
		Kopā					70.81	42.14				3.0	25.67
	4	1	dz. ist.				10.41	10.41					
		2	- " -				19.05	19.05					
		3	virtuve				11.32						11.32
		4	korid.				6.28						6.28
		5	pieļev				1.16						1.16
		6	vanna				3.76						3.76
		7	tualete				1.19						1.19
		8	lodžija				3.00					3.0	
			Kopā:				56.17	29.46				3.0	23.71
	0	1	dz. ist.				18.80	18.80					
		2	- " -				8.94	8.94					
		3	- " -				15.11	15.11					
		4	virtuve				11.42						11.42
		5	korid.				8.94						8.94
		6	pieļev				1.23						1.23

Izvešs speciālists paraksts

KOPIJA PAREIZA

Zaars

JA

1	2	3	4	5	6	7	8	9	10	11	12	13
	7	3	dz. ist.				14,58	14,58				
		4	virtuve				11,52					
		5	korid.				9,09					11,52
		6	pielik				1,21					9,09
		7	vanna				3,68					1,21
		8	tualete				1,16					3,68
		9	lodzija				3,0					1,16
			Kopā:				42,60	42,94			3,0	
											3,0	26,66
	8	1	dz. vst.				11,26	11,26				
		2	- " -				19,15	19,15				
		3	virtuve				11,59					
		4	korid.				6,89					11,59
		5	pielik				1,21					6,89
		6	vanna				3,76					1,21
		7	tualete				1,17					3,76
		8	lodzija				3,00					1,17
			Kopā:				58,03	30,41			3,0	
											3,0	24,62
	13	1	dz. ist.				19,13	19,13				
		2	- " -				9,36	9,36				
		3	- " -				15,77	15,77				
		4	virtuve				11,59					
		5	korid.				8,78					11,59
		6	pielik				1,22					8,78
		7	vanna				3,67					1,22
		8	tualete				1,14					3,67
		9	lodzija				3,00					1,14
			Kopā:				73,66	44,26			3,0	
											3,0	26,40
			Jisa kopā	I stāvs	650,33	369,08				30,0		251,25
				II stāvs								
3	1	1	dz. vst.				18,41	18,41				
	2	2	- " -				9,07	9,07				
	3	3	- " -				14,66	14,66				

Biroja speciālists

131



PLĀNA EKSPLIKĀCIJA

07

IV LĪRTA Nr. _____

CELTNEI Nr. _____

Ipašnieku kategorija _____

cieta, pilsētas _____ rajons _____ pagasts _____ māju nos. _____

la. prop. _____ mājas Nr. _____ kvartāls Nr. _____ grupa Nr. _____ grunts _____

5
9
1
8
5

Laukums pēc iekšējiem izmēriem m ²												
1	2	3	4	atskaite Nr. 1		7	8	tajā skaitā		11	12	13
				5	6			9	10			
29	1	1	dz. ist.				18.64	18.64				
		2	- " -				8.95	8.95				
		3	- " -				15.48	15.48				
		4	virtuve				10.98					10.98
1		5	korid.				8.44					8.44
2		6	pieļien				1.20					1.20
3		7	sauna				3.72					3.72
4		8	tualete				1.14					1.14
5		9	lodžija				3.00				3.0	
			Kopā:				71.55	43.07			3.0	25.48
1	2	1	dz. ist.				11.41	11.41				
		2	- " -				18.78	18.78				
		3	virtuve				11.52					11.52
		4	korid.				6.65					6.65
7		5	pieļien				1.19					1.19
1		6	sauna				3.99					3.99
		7	tualete				1.17					1.17
		8	lodžija				3.00				3.0	
			Kopā:				57.71	30.19			3.0	24.52
3	7	1	dz. ist.				19.32	19.32				
		2	- " -				9.04	9.04				

Izveja speciālists parasts

5
JA

1	2	3	4	5	6	7	8	9	10	11	12	13
	19	9	lodzija Kopa:				3.00				3.0	
							73.29	44.22			3.0	26.07
	20	1	dz. ist.				11.59	11.59				
		2	- - -				18.61	18.61				
		3	virtuve				11.45					11.45
		4	korid.				6.59					6.59
		5	pielien				1.21					1.21
		6	vanna				3.88					3.88
		7	tualete				1.16					1.16
		8	lodzija Kopa:				3.00				3.0	
							57.49	30.20			3.0	24.29
	25	1	dz. ist.				19.05	19.05				
		2	- - -				9.48	9.48				
		3	- - -				16.03	16.03				
		4	virtuve				11.41					11.41
		5	korid.				8.47					8.47
		6	pielien				1.23					1.23
		7	vanna				3.74					3.74
		8	tualete				1.16					1.16
		9	lodzija Kopa:				3.00				3.0	
							73.57	44.56			3.0	26.01
	26	1	dz. ist.				11.18	11.18				
		2	- - -				17.80	17.80				
		3	virtuve				10.97					10.97
		4	korid.				6.60					6.60
		5	pielien				1.19					1.19
		6	vanna				3.78					3.78
		7	tualete				1.14					1.14
		8	lodzija Kopa:				3.00				3.0	
							55.66	28.98			3.0	23.68

PLĀNA EKSPLIKĀCIJA

ĪPAŠĪBĀ Nr. _____ CELTNEI Nr. _____ Īpašnieku kategorija _____
 Plātn, pilaetelemats Rēzekne rajons Malta pagasts _____ māju nos. _____
 māj. grup. _____ mājas Nr. _____ kvartāls Nr. _____ grupa Nr. _____ grunts _____

1	2	3	4	Laukums pēc iekšējiem izmēriem m ²									
				atskaite Nr. 1		ēkas kop. platība	iet. plat. jurid. izziņai	tajā skaitā		11	12	13	
				lietd. plat.	t. sk. dzīv.			dzīv. ar apk.	dzīv. bez apk.				
5	6	7	8	9	10	11	12	13					
				<u>Pagrabs</u>									
	<u>1-15</u>	<u>pagrabs</u>					<u>684,07</u>						<u>684,07</u>
				<u>I stavs</u>									
<u>14</u>	<u>1</u>	<u>dz. ist.</u>					<u>11,35</u>	<u>11,35</u>					
	<u>2</u>	<u>- " -</u>					<u>18,90</u>	<u>18,90</u>					
	<u>3</u>	<u>virtuāl</u>					<u>11,18</u>						<u>11,18</u>
	<u>4</u>	<u>korid.</u>					<u>6,24</u>						<u>6,24</u>
	<u>5</u>	<u>pielien</u>					<u>1,22</u>						<u>1,22</u>
	<u>6</u>	<u>sanua</u>					<u>3,74</u>						<u>3,74</u>
	<u>7</u>	<u>tualete</u>					<u>1,14</u>						<u>1,14</u>
	<u>8</u>	<u>lodžija</u>					<u>3,00</u>					<u>3,0</u>	
		<u>Kopā:</u>					<u>56,77</u>	<u>30,25</u>			<u>3,0</u>		<u>23,52</u>
<u>19</u>	<u>1</u>	<u>dz. ist.</u>					<u>19,11</u>	<u>19,11</u>					
	<u>2</u>	<u>- " -</u>					<u>9,33</u>	<u>9,33</u>					
	<u>3</u>	<u>- " -</u>					<u>15,78</u>	<u>15,78</u>					
	<u>4</u>	<u>virtuāl</u>					<u>11,42</u>						<u>11,42</u>
	<u>5</u>	<u>korid.</u>					<u>8,44</u>						<u>8,44</u>
	<u>6</u>	<u>pielien</u>					<u>1,27</u>						<u>1,27</u>
	<u>7</u>	<u>sanua</u>					<u>3,77</u>						<u>3,77</u>
	<u>8</u>	<u>tualete</u>					<u>1,17</u>						<u>1,17</u>

Īpaš. speciālists _____ paraksts
 KOPIJA PAREIZA _____ Laraf